



MILAGROS EN AÑO NUEVO

ATENCION EXTRAHOSPITALARIA
A UNA RECIEN NACIDA

LLAMADA DE EMERGENCIA



Carlos Gracia



¡Salida de ambulancia!

¡Bebe abandonado en calle Dato11!

Son las 17'29 del día 1 de Enero de 2005.



¡Salida de ambulancia!



Carlos Gracia

La ambulancia se dirige al lugar.



Carlos Gracia

DE CAMINO AL LUGAR:

- Solicitamos confirmación y datos a Central
- Conexión calefacción de espacio asistencial.
- Preparamos:
 - MANTA ISOTÉRMICA.
 - SABANA DE TELA PARA SECADO Y LIMPIEZA.
 - PINZA DE CORDÓN UMBILICAL.
 - MALETÍN PEDIATRICO.



LLEGAMOS AL LUGAR

A las 17'33 y nos encontramos a lo largo de la calle a numerosos efectivos de Policía Local, Policía Nacional, etc. que buscaban por toda la calle.

Aparece un voluntario de Protección Civil
(el cual había efectuado la llamada),
y nos comunica que el bebe esta en Fita 11.

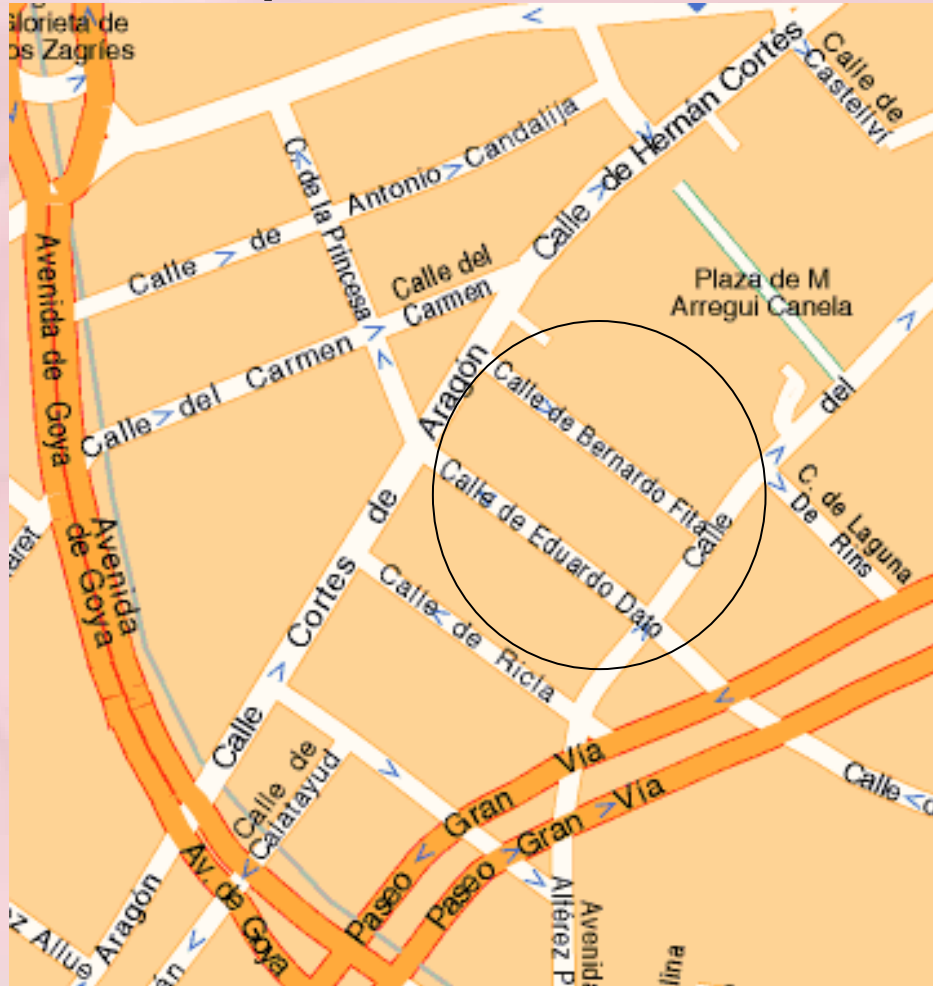

DOBLE DESPLIEGUE

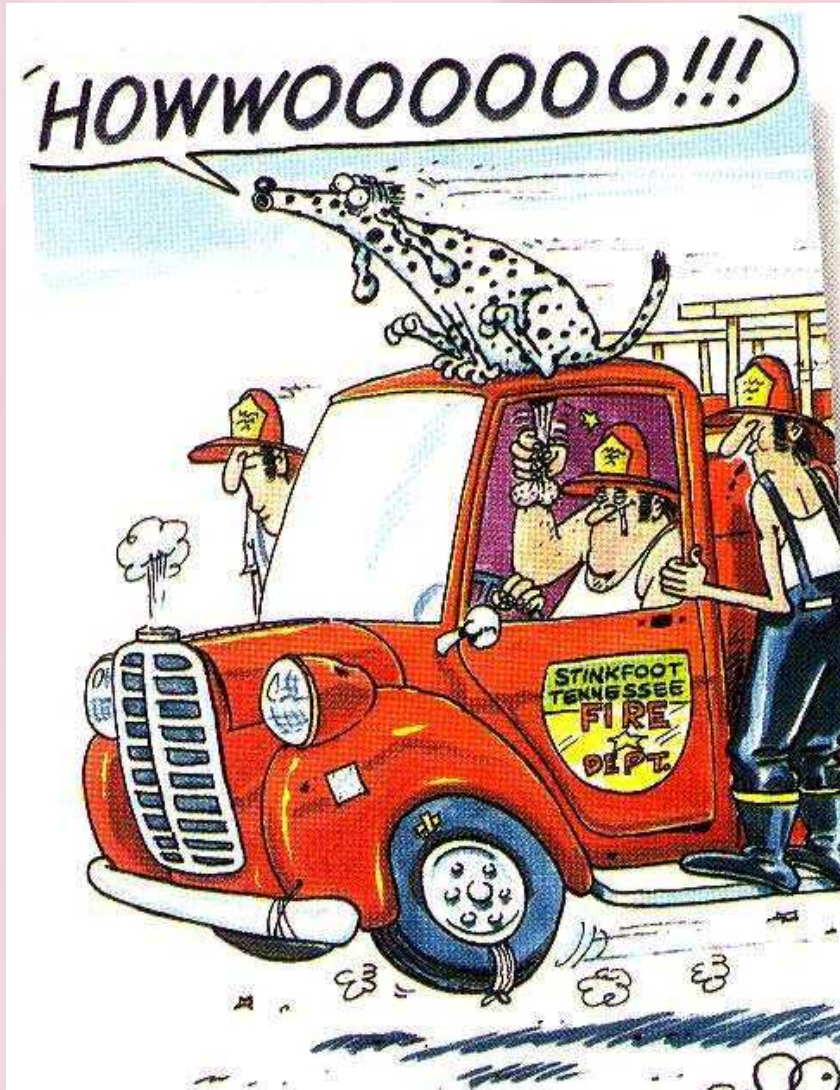

El medico y el auxiliar se dirigen a pie al lugar.



El resto del equipo se aproxima con la A-6.

PRIMER CONTACTO

Al llegar nos encontramos a:

- Una mujer
- De raza negra,
- Sentada en la entrada de un bar,
- Con un bebe en brazos y
- Envuelto con ropas

PRIMER CONTACTO CON LA NIÑA

Nos lo da o se lo quitamos,
subimos a la ambulancia,
mientras la mujer nos dice:

¡Que se llame Milagros!.

PRIMER RECONOCIMIENTO

Dentro de la ambulancia le quitamos la ropa y descubrimos:

- Neonato hembra a termino.
- Cianótica.
- Hipotermica.
- Hipotónica.
- 80-90 ppm.
- Test de Apgar: 6-7



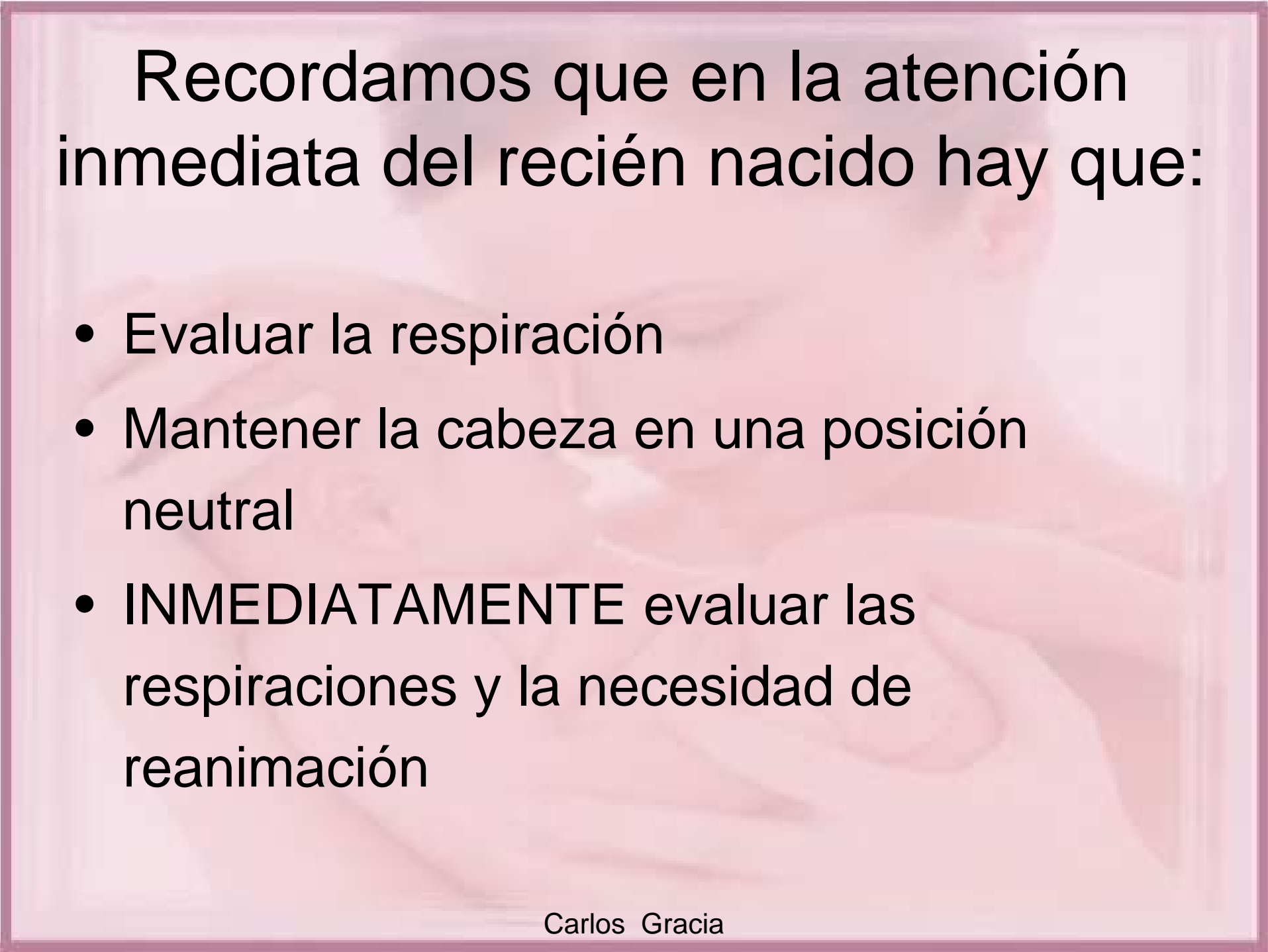

Recordamos que en la atención inmediata del recién nacido hay que:

- Evaluar la respiración
- Mantener la cabeza en una posición neutral
- **INMEDIATAMENTE** evaluar las respiraciones y la necesidad de reanimación

MANIOBRAS DE ESTABILIZACIÓN.1

Apertura manual de vía aérea.



Comienza a ventilar
y empieza a llorar.



Carlos Gracia

MANIOBRAS DE ESTABILIZACIÓN.2

Aspiración de secreciones.

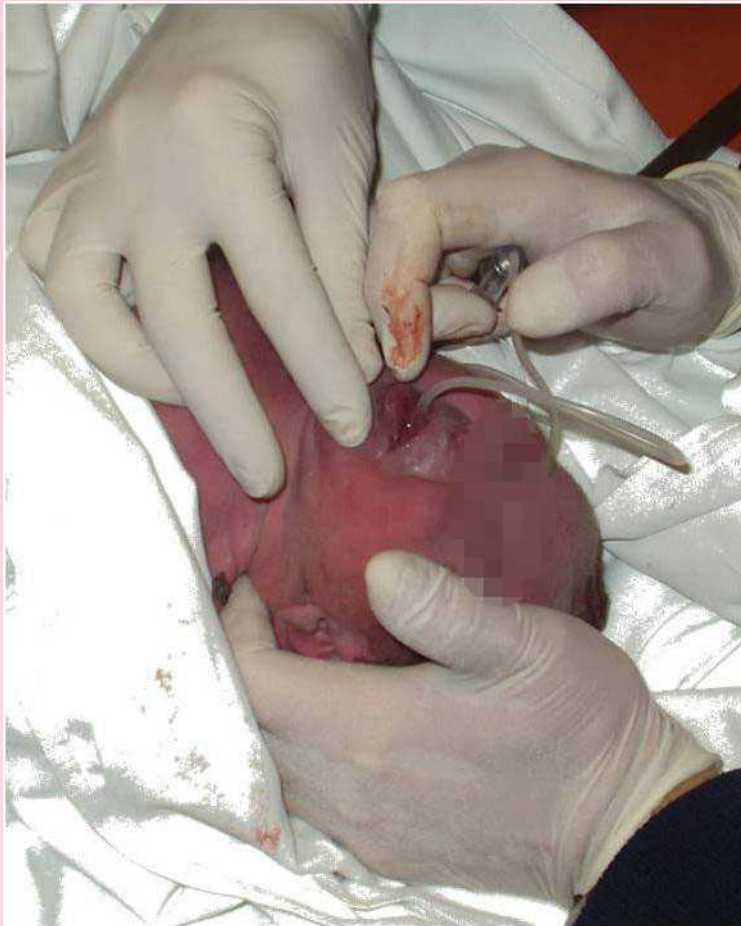

¡No le gusta!



Carlos Gracia

MANIOBRAS DE ESTABILIZACIÓN.3

Oxigenoterapia con Ventimask ®:



Carlos Gracia

MANIOBRAS DE ESTABILIZACIÓN.4

Secado y limpieza: Restos de papel.



MANIOBRAS DE ESTABILIZACIÓN.5

Monitorización ECG.



Carlos Gracia

MANIOBRAS DE ESTABILIZACIÓN.5

Envolver en manta isotérmica:



¡MENUDO BOMBÓNITO!

Carlos Gracia

MANIOBRAS DE ESTABILIZACIÓN.7

Temperatura timpánica: 27°C ???.



MANIOBRAS DE ESTABILIZACIÓN.8

Pulsioximetria



Carlos Gracia

Una vez estabilizada la niña,
preguntamos por la madre.



Carlos Gracia

TRASLADO AL INFANTIL

Nos dirigimos al Hospital Infantil a las 17'46,
avisando del estado clínico de la niña.

Han pasado 17 minutos
desde la llamada de socorro.

LLEGADA AL HOSPITAL

Llegamos al Infantil
y la subimos a la
UCI Neonatal
donde queda ingresada



UCI NEONATAL

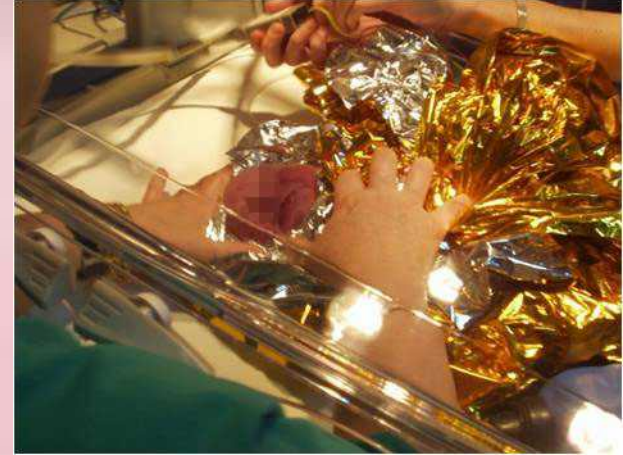

UCI NEONATAL



UCI NEONATAL



Atención esencial para todos los recién nacidos



La mayoría de los recién nacidos respiran inmediatamente después de nacer y solamente necesitan:

- Un ambiente limpio y cálido para recibirles
- Vigilancia atenta
- Calor
- Que se les observe para verificar su respiración
- Que se les entregue a su madre para recibir calor y la leche materna

Buen funcionamiento de la cadena de supervivencia

- Detección rápida del incidente (La testigo que la encontró)
- Inicio precoz de los primeros auxilios (Voluntario de P.C.)
- Aviso rápido a los servicios de urgencia (Voluntario de P.C.)
- Gestión correcta de la llamada (Centro Comunicaciones Parque 1)
- Se llegó pronto (Uvimovil de Bomberos)
- Se actuó adecuadamente en la Uvimovil de Bomberos
- Se trasladó al hospital más adecuado (Hospital Infantil)