

ACCIDENTE CON MULTIPLES VICTIMAS

ESTACION INTERMODAL

26-11-2010

ACCIDENTE CON MULTIPLES VICTIMAS



ACCIDENTE CON MULTIPLES VICTIMAS

Horario de los primeros vehículos:

Autor: Teodoro Lacueva

PARQUE	VEHÍCULO	SALIDA	LLEGADA
1	C-33	6,46	6,49
1	S-9	6,46	6,49
1	A-11	6,46	6,49
3	T-34	6,47	6,52

Llegada relevo: 7,09

ACCIDENTE CON MULTIPLES VICTIMAS

Toma de contacto con la emergencia

Autor: Teodoro Lacueva

Acceso: Facilitado por Policía.

Colocación de vehículos: Garantizando la movilidad de resto vehículos de emergencia.

Información: Por Policía, más de 30 ocupantes, 4 de ellos están fuera del autobús. Nos hacemos cargo de la emergencia. Policía retira personal de la zona.

Evaluación:

- El autobús seguro sobre las ruedas.
- Un acceso por la puerta delantera.
- Lunas laterales rotas.
- No hay pérdida de combustible.
- Muchos heridos en el interior del autobús.

ACCIDENTE CON MULTIPLES VICTIMAS

(Continuacion)

Solicitud de medios:

- ☞ Informe al suboficial.
- ☞ Necesidad de ambulancias.
- ☞ Aviso a hospitales.
- ☞ PSA y relevo en marcha.

Área de trabajo: delimitada por la zona verde ajardinada.

- ☞ Colabora Policía.
- ☞ Se encarga de que los heridos evacuados queden agrupados en zona segura.
- ☞ Garantizar vía de entrada y salida para facilitar flujo de vehículos y pacientes.

ACCIDENTE CON MULTIPLES VICTIMAS

Actuación:

Entrada por puerta delantera y ventana.

Heridos amontonados en parte trasera.

Se facilita la entrada a la médica por un hueco de la puerta lateral central.

Se retira esta puerta con material hidráulico.

Ayudamos a salir a los heridos con movilidad.

Policía se encarga de que estos heridos queden acompañados en zona de seguridad.

Algunos heridos permanecen sentados y otros sobre el pasillo.

No es preciso cortar asientos.

La médica, con ayuda de tres bomberos, procede al triaje de los heridos, que son extraídos del autobús con camilla de palas, por una ventana con la luna rota.

ACCIDENTE CON MULTIPLES VICTIMAS

- Valoración global
 - Planificar Dispositivo de Intervención Sanitaria
 - Mecanismos de Coordinación con el resto de servicios sanitarios
- 4 pacientes en el exterior del Autobús.
- Contacto 061



Montserrat Figuera

ACCIDENTE CON MULTIPLES VICTIMAS

- Estructura jerárquica:
 - Director de socorros médicos-
zona de salvamento
 - Jefe del PSA/Gestión de la catástrofe-
zona de socorro
 - Triage
 - Evacuación
- Queda establecida:
 - Cadena de Mando
 - Coordinación
 - Sectorización
 - Evacuación primaria (de Autobús a PSA)
 - Evacuación Secundaria (de Zona de Socorro y PSA a Hospital)



Montserrat Figuera

ACCIDENTE CON MULTIPLES VICTIMAS

A-11: enfermera y técnico conductor, Fx abiertas EEII

A-10: técnico y conductor, trauma EEII

A- 8: dotación completa del turno de mañana (8:04)

Servicio: 201007402 (Vehículos)

PARQUE	VEHÍCULO	AVISO	SALIDA	LLEGADA	VUELTA	FIN	DISPO...
P1	FUV J29	26/11/2010 0...	08:22:22	08:40:25	09:08:42	09:08:01	09:08:13
P1	AMB A8	26/11/2010 0...	07:58:43	08:04:24	08:56:47	09:10:12	09:12:50
P1	UMJ C31	26/11/2010 0...	07:05:36	07:10:16	08:57:15	09:13:50	09:13:54
P1	UMJ C21	26/11/2010 0...	07:18:50	07:44:58		08:33:12	08:33:17
P1	VAM A4	26/11/2010 0...	07:10:57	07:20:38	08:28:07	08:31:02	08:31:07
P1	AMB A10	26/11/2010 0...	07:10:04	07:14:10		08:30:49	08:44:20
P1	UMJ C27	26/11/2010 0...	07:04:21	07:09:25	07:26:57	07:40:02	07:40:07
P1	BUP T43	26/11/2010 0...	07:04:09	07:09:25		07:45:02	07:45:05
P1	BPM T46	26/11/2010 0...	07:04:09	07:09:25	07:56:47	08:10:43	08:10:58
P3	BPM T34	26/11/2010 0...	06:47:23	06:52:08	07:38:28	07:51:17	07:51:24
P1	FSV S9	26/11/2010 0...	06:46:58	06:48:55	08:56:17	09:08:35	09:08:42
P1	AMB A11	26/11/2010 0...	06:46:31	06:49:42	08:18:48	08:36:47	09:52:42
P1	UMC C33	26/11/2010 0...	06:46:26	06:48:55		09:09:59	09:13:23

ACCIDENTE CON MULTIPLES VICTIMAS

Salud, 061-Aragon:

- 4 UVIs móviles
- 2 SVB
- 7 ambulancias de transporte programado
- 1 Medico y enfermero SUAP

Cruz Roja

Policia Local

Policia Nacional

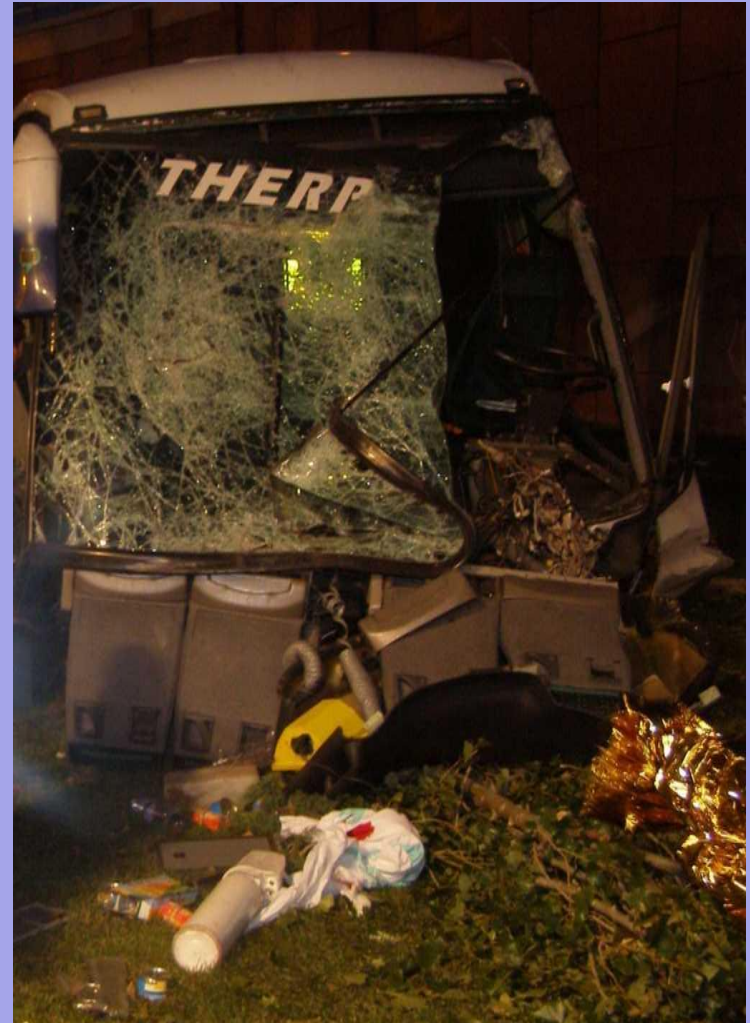

ACCIDENTE CON MULTIPLES VICTIMAS

Medicalización del rescate

Triage basico:” respira, consciente, y sangra”

Maniobras básicas

No atrapados, no desencarcelación, si material
y maniobras de rescate.



ACCIDENTE CON MULTIPLES VICTIMAS

CONCLUSIONES

Como Directora de Socorros Médicos cumplo con el Punto 6.3.7 del PLAN ESPECIAL DE ACTUACION SANITARIA EXTRAHOSPITALARIA EN EMERGENCIAS COLECTIVAS Y CATASTROFES DEL AYUNTAMIENTO DE ZARAGOZA

- Valorar número y gravedad de las víctimas
- Observar los problemas particulares encontrados en la zona de salvamento: oscuridad → iluminación.
- Solicitar refuerzos humanos y materiales a la Jefe Médico del PSA: no fue necesario.
- Organizar y controlar la medicalización del rescate.
- Organizar y controlar la cadena de evacuación primaria de camillas.

ACCIDENTE CON MULTIPLES VICTIMAS



Montserrat Figuera

ACCIDENTE CON MULTIPLES VICTIMAS



Montserrat Figuera

ACCIDENTE CON MULTIPLES VICTIMAS



Montserrat Figuera

ACCIDENTE CON MULTIPLES VICTIMAS



Montserrat Figuera

ACCIDENTE CON MULTIPLES VICTIMAS

Las Imágenes de esta presentación han sido conseguidas de diferentes medios gráficos:

- **Heraldo de Aragón.**
- **El Periódico de Aragón.**
- **Europa Press.**
- **El País.**
- **La Vanguardia.**
- **La Sexta Noticias.**
- **Tele 5**